

# İLAN

Çorum Mecitözü İlçesi Köprübaşı Köyü Ortak Kullanılan Binanın Bakım ve Onarımı işi, 4734 Sayılı Kamu İhale Kanununun 22/d maddesi (doğrudan temin) gereğince yaptırılacaktır.

Söz konusu onarım işine ait teklif mektupları ve doğrudan temin ihale dökümanı İdaremiz Plan Proje Yatırım ve İnşaat Müdürlüğü'nden imza karşılığı alınabilir veya idaremizin [www.corumozelidare.gov.tr](http://www.corumozelidare.gov.tr) Web sitesinden indirilebilir.

Teslim alınan veya indirilen teklif mektupları son teklif verme günü olan **08.03.2018 Perşembe Günü** saat **10.30'a** kadar İl Özel İdaresi Plan Proje Yatırım ve İnşaat Müdürlüğüne geri teslim edilmesi gerekmektedir.

İlgililere duyurulur/05.03.2018

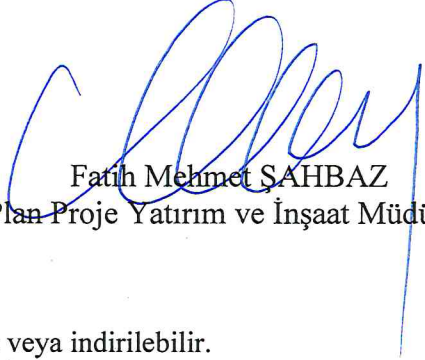
  
Fatih Mehmet ŞAHBAZ  
Plan Proje Yatırım ve İnşaat Müdür V.

NOT: İşe ait İhale dökümanı aşağıda olup bedelsiz görülebilir veya indirilebilir.

**Ek:**

1-Doğrudan Temin İhale Dokümanı (5 sayfa)

T.C.  
**ÇORUM İL ÖZEL İDARESİ**  
**Plan Proje Yatırım ve İnşaat Müdürlüğü**

TEKLİF MEKTUBUDUR

Çorum Mecitözü İlçesi Köprübaşı Köyü Ortak Kullanılan Binanın Bakım ve Onarımı işleri ekli porsantaj listesi ve mahal listesine göre, 4734 Sayılı Kamu İhale Kanununun 22/d maddesi (doğrudan temin) gereğince yaptırılacaktır.

Firmanızın verebileceği (KDV Hariç ) en düşük fiyatın, 08.03.2018 Perşembe Günü saat 10.30'a kadar Müdürlüğümüze bildirilmesini rica ederim.

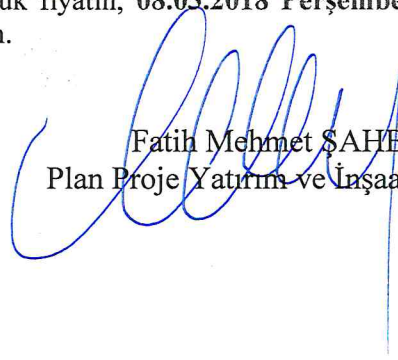
  
Fatih Mehmet ŞAHBAZ  
Plan Proje Yatırım ve İnşaat Müdür V.

**Ek:**

- 1-Porsantaj Cetveli 3-Adet  
2-Mahal Listesi ve ataşman 2-Adet

Plan Proje Yatırım ve İnşaat Müdürlüğüne  
ÇORUM

*Ekte belirtilen 1(Bir) Kalem/Sıra onarım işinin KDV hariç toplam.....(yazıyla).....  
.....TL) üzerinden yapmayı taahhüt ediyorum.*

**TEKLİF SAHİBİNİN**

Adı Soyadı : .....  
Açık Tebligat Adresi : .....  
Vergi Dairesi ve Vergi No : .....  
Telefon Faks No : .....  
Teslim Tarihi : .....

Tarih

# YAKLAŞIK MALİYET İÇMALI

(Pursantajlar)

## MECİTÖZÜ KÖPRÜBAŞI KÖYÜ ORTAK KULLANILAN BİNANIN BAKIM VE ONARIMI GENEL İÇMAL

Sıra No	Grup Kodu	Tanımı	Pursantajı
1	01	İNŞAAT	95,470240
2	03	ELEKTRİK TESİSATI	4,529760
Toplam			100,00

### 03 - ELEKTRİK TESİSATI

Sıra No	Grup Kodu	Tanımı	Pursantajı
1	03.01	Kuvvetli Akım	4,529760
Toplam			4,53

  
Mehmet KULALI  
Elektrik Mühendisi

  
İlknur YÜKSEL  
İnşaat Mühendisi

  
Halil BARKOÇ  
İnşaat Teknikeri

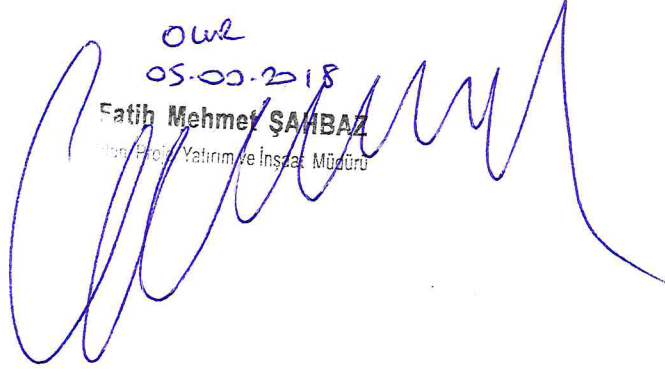
  
012  
05.03.2018  
Fatih Mehmet ŞAMBAZ  
Genel Proje Yatırım ve İnşaat Müdürü

## PURSANTAJ TABLOSU

(Pursantajlar)

### MECİTÖZÜ KÖPRÜBAŞI KÖYÜ ORTAK KULLANILAN BİNANIN BAKIM VE ONARIMI

#### 01 - İNŞAAT

Sıra No	Poz No	Tanımı	Birimi	Pursantaj	Nakliye Dahil Pursantaj
1	18.198/20	Her türlü kapı ve pencere camı sökülmesi	M2	0,407201	0,407201
2	A.07	Silindirli traşlı dış kapı kilidinin yerine takılması	AD	0,172883	0,172883
3	A.08	Kapı kolu ve aynalarının yerine takılması (kromajlı)	AD	0,061346	0,061346
4	A.10	Menteşenin yerine takılması	AD	0,020077	0,020077
5	C.01	İspanyolet takımının yerine takılması (kol dahil) 100 cm'e kadar, 2 kavramalı	AD	0,501919	0,501919
6	C.04	Vasistas ispanyolet takımının yerine takılması (kol, makas dahil)	AD	0,501919	0,501919
7	MSB.135	Ahşap Oturma Çatı Onarımı Yapılması	M3	16,358221	16,358221
8	MSB.201/A	Tarihi Binalarda Ahşap Tavan Sökülmesi	M2	5,148347	5,148347
9	Y.18.001/C14	135 mm kalınlığında yatay delikli tuğla (190 x 135 x 190 mm) ile duvar yapılması	M2	0,318462	0,318462
10	Y.18.201/A106	Yan ve üst kenarından kenetlenebilen kiremit ile çatı örtüsü yapılması (Sızdırmazlık Sınıfı: Grup 1) (90 donma-çözülme çevrimine dayanıklı) (2 Latalı sistem)	M2	15,049128	15,049128
11	Y.18.201/B102	Mahya kiremitleri ile mahya yapılması (Sızdırmazlık Sınıfı: Grup 1) (90 donma-çözülme çevrimine dayanıklı)	MT	2,967611	2,967611
12	Y.18.245/001	Eğimli çatılarda, çatı örtüsü altına, minimum 1 mm kalınlıkta iki yüzü polietilen film kaplı cam tülü taşıyıcılı laminesiz polimer bitümlü örtü ile su yalıtımı yapılması	M2	3,833945	3,833945
13	Y.21.101/06	Çatı üzerine osb/3 kaplama yapılması	M2	16,119620	16,119620
14	Y.21.280/01	Ac1 sınıfı 21 laminat yer kaplaması ile döşeme kaplaması yapılması (süpürgelik dahil)	M2	6,429199	6,429199
15	Y.23.071	Her türlü profil demirlerin münferit veya birleşik olarak hazırlanması ve yerine tespit edilmesi	TON	2,498172	2,498172
16	Y.23.176	Lama ve profil demirlerden çeşitli demir işleri yapılması ve yerine konulması	KG	8,210497	8,210497
17	Y.23.241	Plastik doğrama imalatı yapılması ve yerine konulması (sert pvc doğrama profillerinden her çeşit kapı, pencere, kaplama ve benzeri imalat)	KG	4,137505	4,137505
18	Y.25.002/02	Demir yüzeylere iki kat antipas, iki kat sentetik boya yapılması	M2	1,509905	1,509905
19	Y.25.003/15	Yeni sıva yüzeylere astar uygulanarak iki kat su bazlı mat boya yapılması (iç cephe)	M2	0,943919	0,943919
20	Y.25.004/01	Brüt beton, sıvalı veya eski boyalı yüzeylere, astar uygulanarak akrilik esaslı su bazlı boya yapılması (dış cephe)	M2	6,030832	6,030832
21	Y.27.501/01	250/350 kg çimento dozlu kaba ve ince harçla sıva yapılması (dış cephe sıvası)	M2	1,655172	1,655172
22	Y.27.501/02	200/250 kg kireç/çimento karışımı kaba ve ince harçla sıva yapılması (iç cephe sıvası)	M2	0,854600	0,854600
23	Y.28.645/C02	Pvc ve alüminyum doğramaya profil ile 4+4 mm kalınlıkta 12 mm ara boşluklu çift camlı pencere ünitesi takılması	M2	1,739762	1,739762
				Toplam	95,470240

İlknur YÜKSEL  
İnşaat Mühendisi

Halil BARKOÇ  
İnşaat Teknikeri



Tarih

## PURSANTAJ TABLOSU

(Pursantajlar)

MECİTÖZÜ KÖPRÜBAŞI KÖYÜ ORTAK KULLANILAN BİNANIN BAKIM VE ONARIMI

### 03.01 - Kuvvetli Akım

Sıra No	Poz No	Tanımı	Birimi	Pursantaj	Nakliye Dahil Pursantaj
1	707.103	Anahtarlı otomatik sigortalı lojman tipi sac tablo 12 sigortalık	AD	0,090122	0,090122
2	718.501	Kaçak akım koruma şalteri 2*25 a.e kadar(30ma)	AD	0,221290	0,221290
3	724.401	16 a.'e kadar anahtarlı otomatik sigorta (3ka)	AD	0,256536	0,256536
4	734.101	Normal aydınlatma sortisi	AD	0,999376	0,999376
5	734.201	Güvenlik hatlı normal sorti	AD	1,316142	1,316142
6	742.1153	Sıva üstü, dairesele (downlight) armatür	AD	1,646293	1,646293
				Toplam	4,529760

Mehmet KULALI  
Elektrik Mühendisi

**“ÇORUM MECİTÖZÜ KÖPRÜBAŞI KÖYÜ ORTAK KULLANILAN BİNANIN BAKIM VE ONARIM İŞİ”  
YAPILACAK İŞLER LİSTESİ VE ÖZEL TEKNİK ŞARTNAME**

**MAHAL LİSTESİ**

1. Yapılacak imalatlardan Çevre ve Şehircilik Bakanlığı Birim fiyat pozları bulunanlar;
  - a) Çevre ve Şehircilik Bakanlığı Birim Fiyat tariflerine,
  - b) Çevre ve Şehircilik Bakanlığı Teknik Şartnamelerine,
  - c) Çevre ve Şehircilik Bakanlığı Genel Şartnamesine göre imatları yapacaklardır.
2. Yapılacak imalatlardan Çevre ve Şehircilik Bakanlığı Birim fiyat pozları bulunmayıp hazırlanan özel pozlar;
  - a) Özel fiyat tariflerine,
  - b) Çevre ve Şehircilik Bakanlığı Teknik Şartnamelerine,
  - c) Çevre ve Şehircilik Bakanlığı Genel Şartnamesine göre imatları yapacaklardır.
3. İmalatların yapım sırasındaki öncelik sıramız:
  - a) Teknik şartname
  - b) Proje
  - c) Detaylardır.

- 1- Ahşap çatıdan meydana gelmiş olan oturmalar düzeltilip, hasarlı ve çürük kerestelerinin (aşık, dikme ve kaplama tahtası) düzeltilmesi, çatının onarılması. (MSB.135) (Y.18.201/B102)
- 2- Bina çatı onarımları yapıldıktan sonra tüm çatıya OSB kaplama, su yalıtımı ve kiremit örtüsünün yapılması. (Y.21.101/06) (Y.18.245/001) (Y.18.201/A106)
- 3- Ahşap tavanın tamamının sökülmesi ve yerine OSB kaplama tavan ve üzerine laminat kaplama tavan yapılması. (MSB.201/A) (Y.21.280/01) (Y.21.101/06)
- 4- Mevcut demir kapı ve pencerenin sökülmesi. (18.198/20)
- 5- Sökülen demir kapı yerine 100/210 demir kapı ve 150/150 PVC pencere, sökülen pencere ve yan cephedeki mevcut kafes telle kapatılmış duvar boşluğu yerine 150/150 PVC pencere yapılması (Y.23.176) (Y.23.241)
- 6- Tüm kapı ve pencere aksesuarlarının takılması. (A.07) (A.08) (A.10) (C.01) (C.04) (Y.28.645/C02)
- 7- Tüm pencerelere demir korkuluk yapılması. (18.198/20)
- 8- Tüm demir imalatların boyanması. (Y.25.002/02)
- 9- Odanın açıklığı fazla olduğundan tavandaki sehimin düzelmesi ve çatının yükünün taşıyıcılara aktarılması amacıyla I profilden ataşmanı verilen şekilde çerçeve uygulanması. (Y.23.071)
- 10- Mevcut kafes telle kapatılmış olan 150/200 ölçüsündeki boşluğun pencereye dönüşmesiyle alt kısımda kalan boşluğun 50/150 kısmının ve aynı cephedeki 50/50 pencere boşluğunun tuğla duvarla örülmesi (Y.18.001/C14)
- 11- Dış ve iç cephe sıva tamirleri ve örülen duvarların sıvalarının yapılması (Y.27.501/01) (Y.27.501/02)
- 12- Bina içi mevcut fayans üstü duvar ve bina dış cephe boyasının yapılması (Y.25.004/01) (Y.25.003/15)
- 13- Tüm elektrik tesisatının yenilenmesi. (707.103) (718.501) (724.401) (734.101) (734.201) (742.1153)

Mehmet KULALI  
Elektrik Mühendisi

İlknur YÜKSEL  
İnşaat Mühendisi

Halil BARKOÇ  
İnşaat Teknikeri

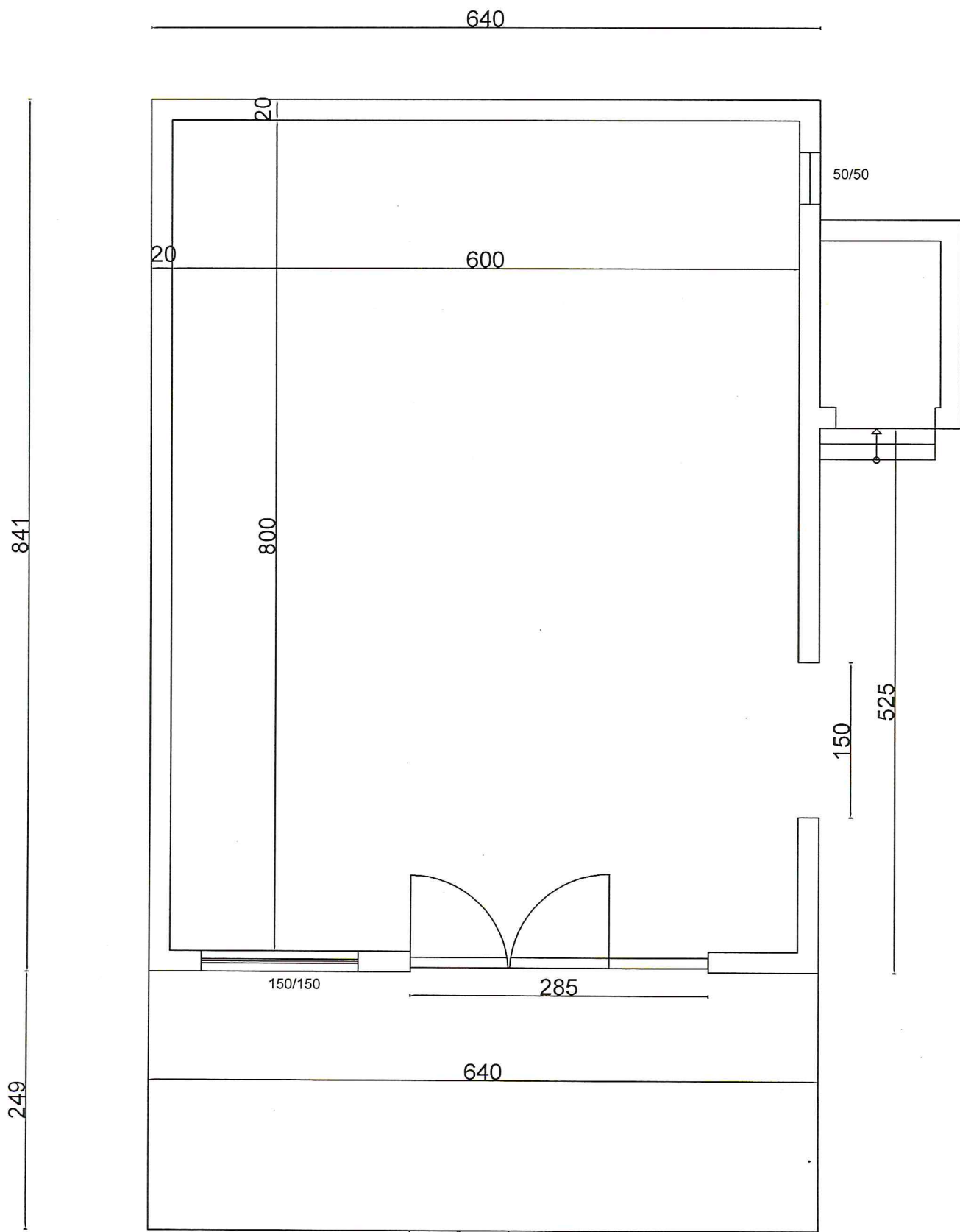

PRODUCED BY AN AUTODESK EDUCATIONAL PRODUCT

PRODUCED BY AN AUTODESK EDUCATIONAL PRODUCT